

L'ACCUEIL DE JOUR - APF

L'ADJ a pour objet d'offrir un lieu et un temps d'accueil où chaque personne peut être accompagnée dans l'élaboration et la mise en œuvre de son projet de vie



LA RESIDENCE APF DE SENART

La Résidence APF de Sénart

Un dispositif en synergie conçu pour apporter de multiples réponses aux personnes en situation de handicap moteur.

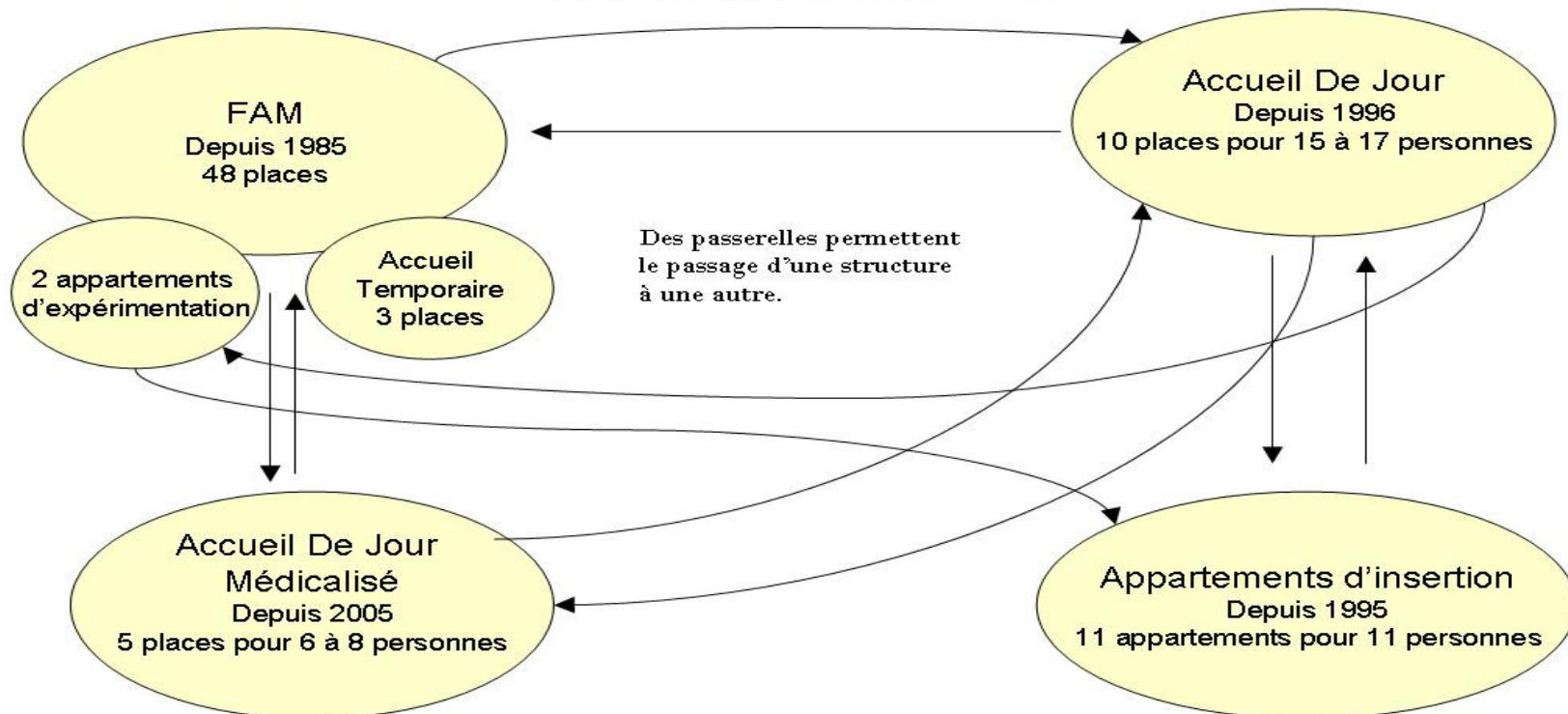

LES USAGERS





**Sylvie
MANTION**
Directrice adjointe



**Frédéric
CATHOU**
Directeur



**Audrey
DANGEREUX**
Chef de service



**José
LOPES**
Comptable



**Karine
AUDOIRE**
Secrétaire



**Pascale
THIEBAULT**
Psychologue

LES PROFESSIONNELS



**Stéphanie
FRANCINEAU**
Educ spé.



**Carole
HUGO**
Educ spé.



**Sandy
MAHUT**
Monitrice-Educ



**Martine
TENAILLE**
Educatrice Spé.



**Virginie
MORIZE**
Ergo



**Cécile
CONSTANT**
Psychomot.

LE PÔLE INSERTION

- ✓ Projet de vie en appartement.
- ✓ Insertion sociale par le bénévolat ou le monde du travail (ESAT...).
- ✓ Activités de loisirs dans l'environnement proche.



LE PROJET D'ACCOMPAGNEMENT PERSONALISE : PAP

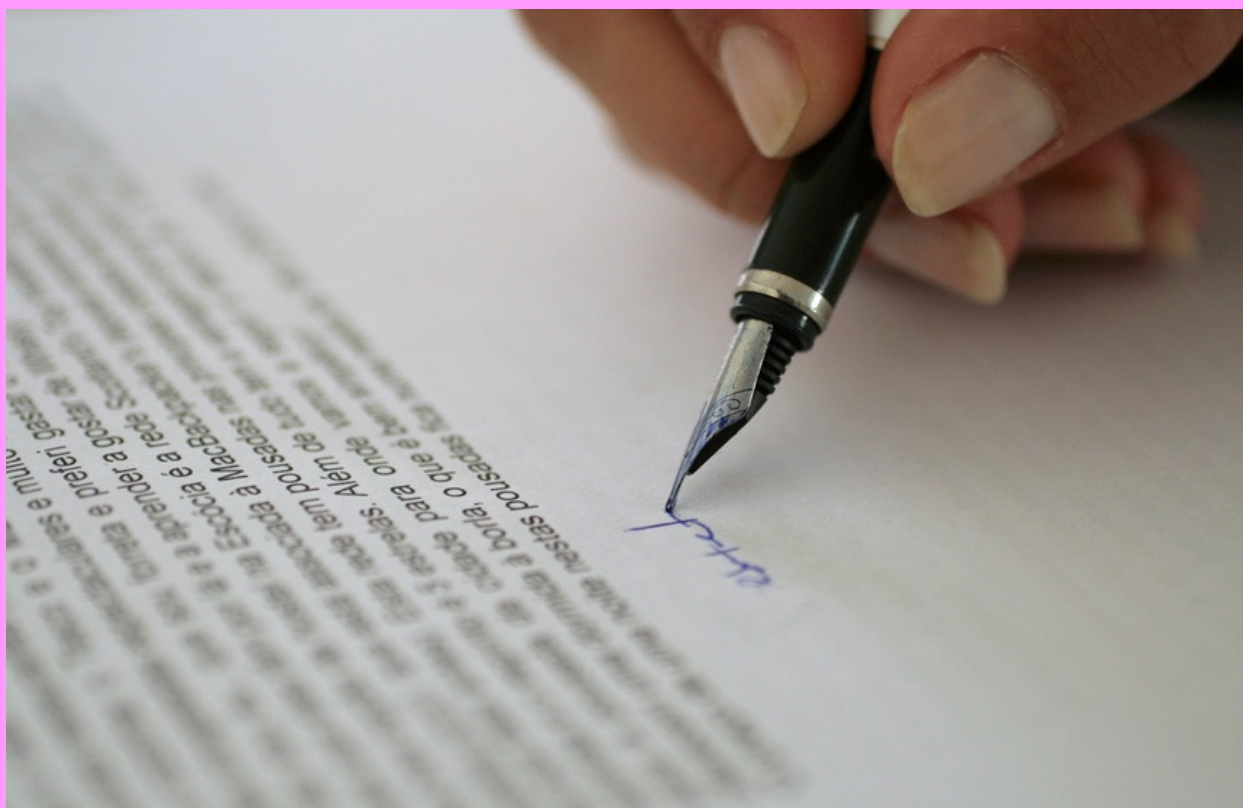

C'est le cœur de l'accompagnement
pour l'ensemble des usagers

LE PÔLE RENCONTRE ET LOISIRS

- Nouer des relations
- Pratiquer des activités de loisirs adaptées



LE PÔLE READAPTATION

Maintenir ou développer les capacités physiques et/ou intellectuelles



DES ACTIVITES

Venant en appui des projets de chacun, la structure propose un panel d'activités variées.



BASKET et GYM Adaptée avec Patricia Baudot de l'ASLF



FAUTEUILS ARTISTES

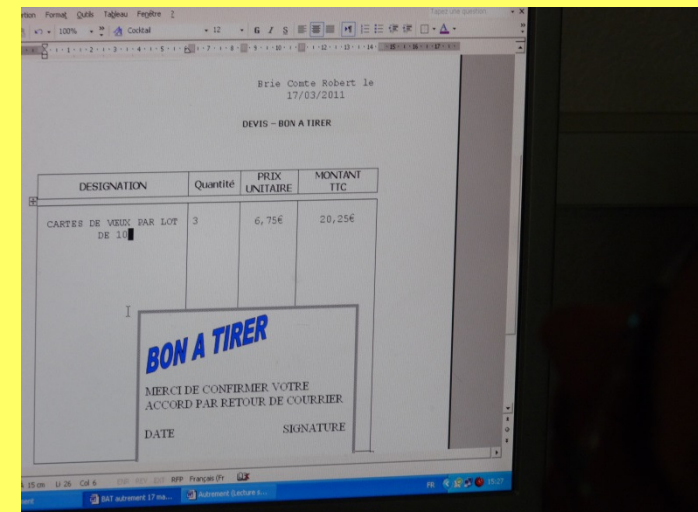

CONSEIL A LA VIE SOCIALE



Atelier « Jardin Bio »





VIE QUOTIDIENNE

Informatique Multimédia

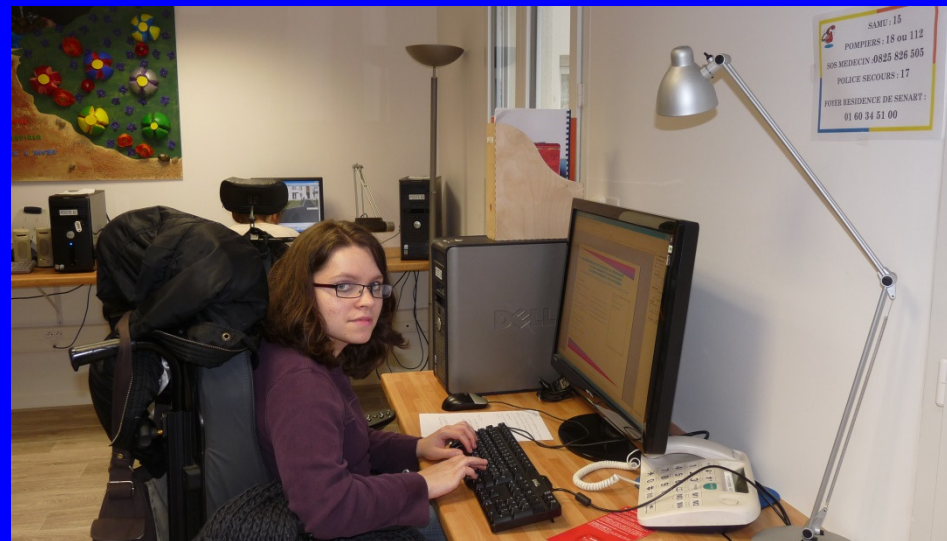

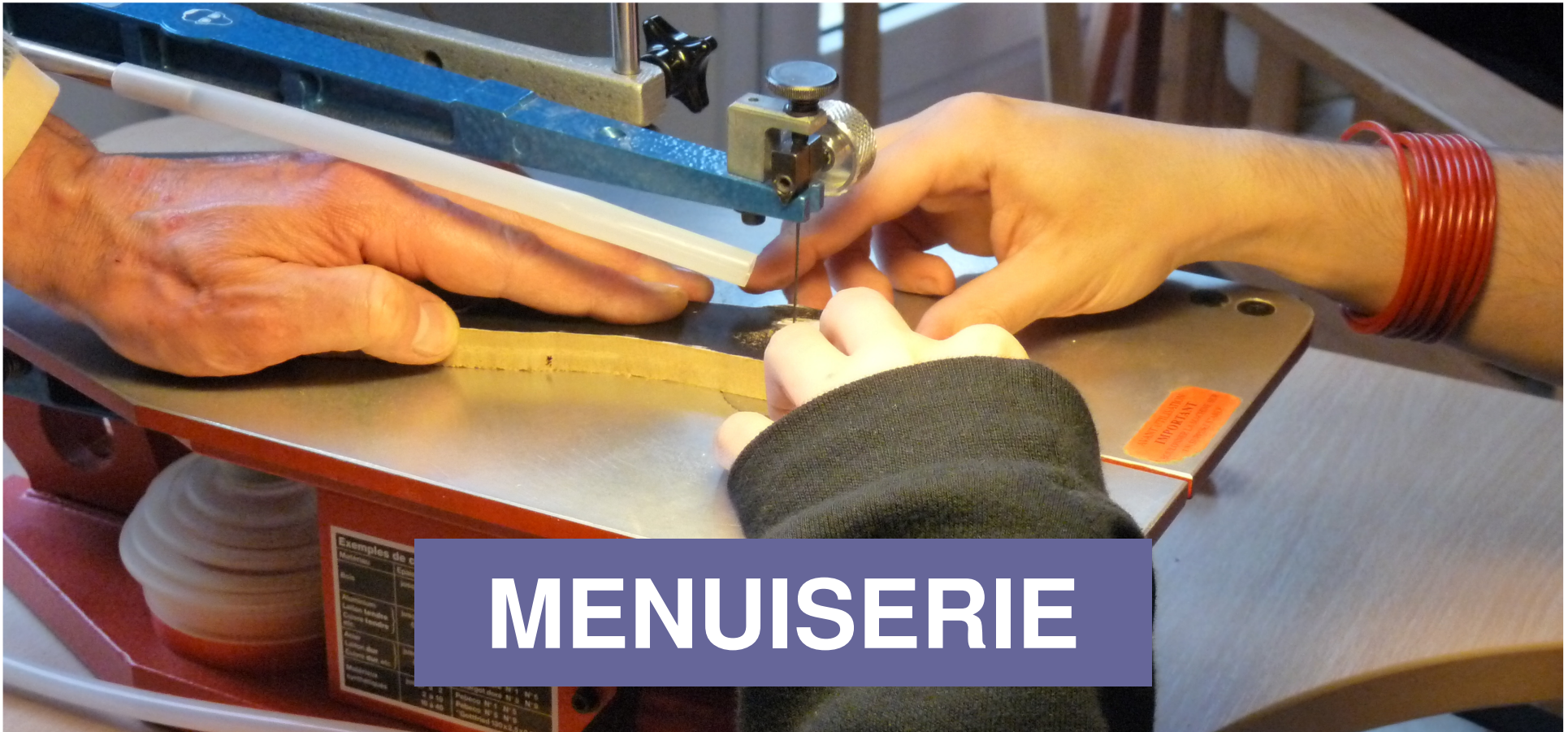

MENUISERIE



CAFE ASSOCIATIF

Espace culturel / Café - Théâtre
Galerie



Café associatif
Mardi 25 avril 2017
de 19 h 00 à 22 h 30

FORCE MAJEURE



CONCERT A 21 H 00



Scène ouverte / Restauration Rapide

Réservations par téléphone ou par mail
01 43 86 94 62 / la.rue@orange.fr / laruelesarts.com
Entrée prix unique : 5 €

38, Rue François Coppée 94520 Mandres les Roses



STAGE INSERTION PROFESSIONNELLE

**Les stages s'effectuent soit en ESAT,
en milieu ordinaire ou en tant que
bénévole dans le milieu associatif**



STAGES APPARTEMENTS

Les stages se font dans les 2 appartements d'expérimentation dont dispose la Résidence de Sénart à Combs la Ville



LA DEMARCHE QUALITE



La démarche qualité est en marche depuis 2006. Son objectif est d'améliorer les services rendus.

Le Comité Qualité (COQUA) Veille au bon fonctionnement de la démarche qualité.

La Direction:

Orienter, décoder et contrôler

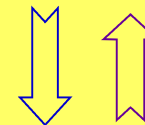

Animer, planifier et coordonner

La Référente Qualité

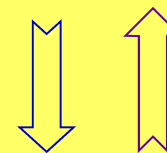

Le COQUA :

Analyser, rédiger et alerter

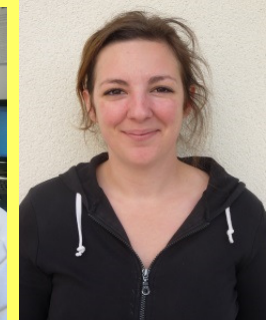
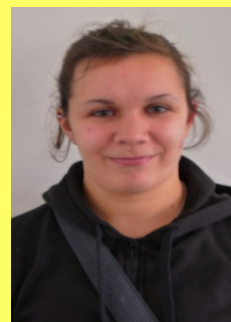

LES SORTIES

L'organisation des sorties permet ensuite à certains usagers de reproduire ces situations dans leur quotidien.



Un Accompagnement de 5 ans

Mode
d'emploi

Un nombre de jour d'accueil en
fonction du projet de l'utilisateur

L'utilisateur est accompagné
jusqu'au bout de son projet



A la fin de l'accompagnement un
bilan est fait avec l'utilisateur, le
coordinateur et la direction

Si après son départ de l'Accueil de jour, l'insertion
s'avère défectueuse, l'utilisateur peut solliciter la structure